



F- 25 **TERRENO RESIDENCIAL EN VENTA**

**Sup. 300 m2**

**Calle 16. Sitpach  
Mérida Yucatán**























↑ 20 MINUTOS DE LAS  
PLAYAS DE PROGRESO  
Y CHICXULUB PUERTO



# MAPA DE UBICACIONES: ETAPAS DEL PROYECTO



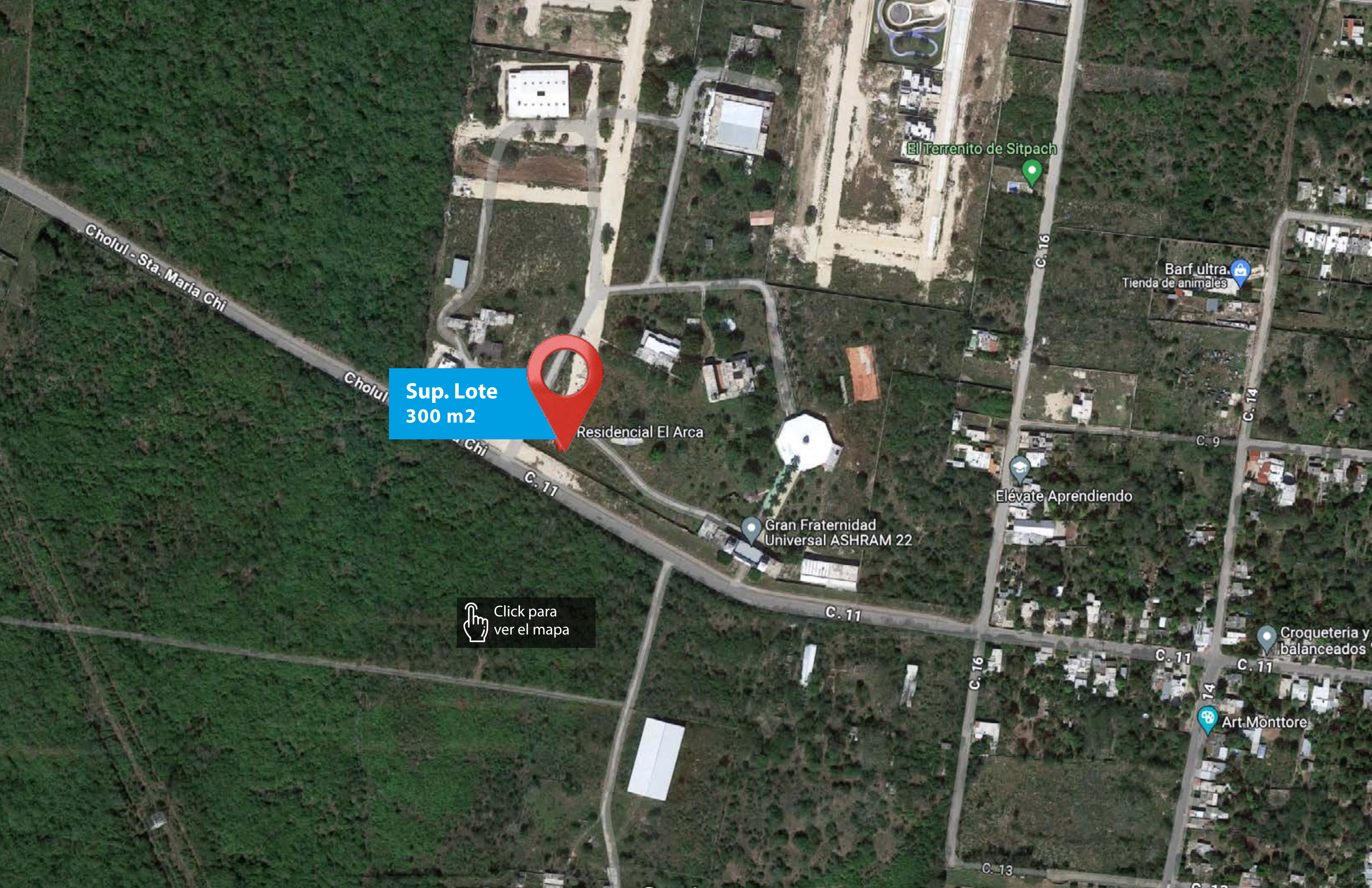

Cholul - Sta. María Chi

Cholul

Sup. Lote  
300 m2



Residencial El Arca

El Terrenito de Sitpach

C. 16

Barf ultra.  
Tienda de animales

C. 14

C. 9

Elévate Aprendiendo

Gran Fraternidad  
Universal ASHRAM 22

C. 11

C. 11

C. 16

C. 11

C. 11

Croqueteria y  
balanceados

Art. Monttore

C. 13

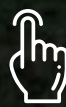

Click para  
ver el mapa

# Localización

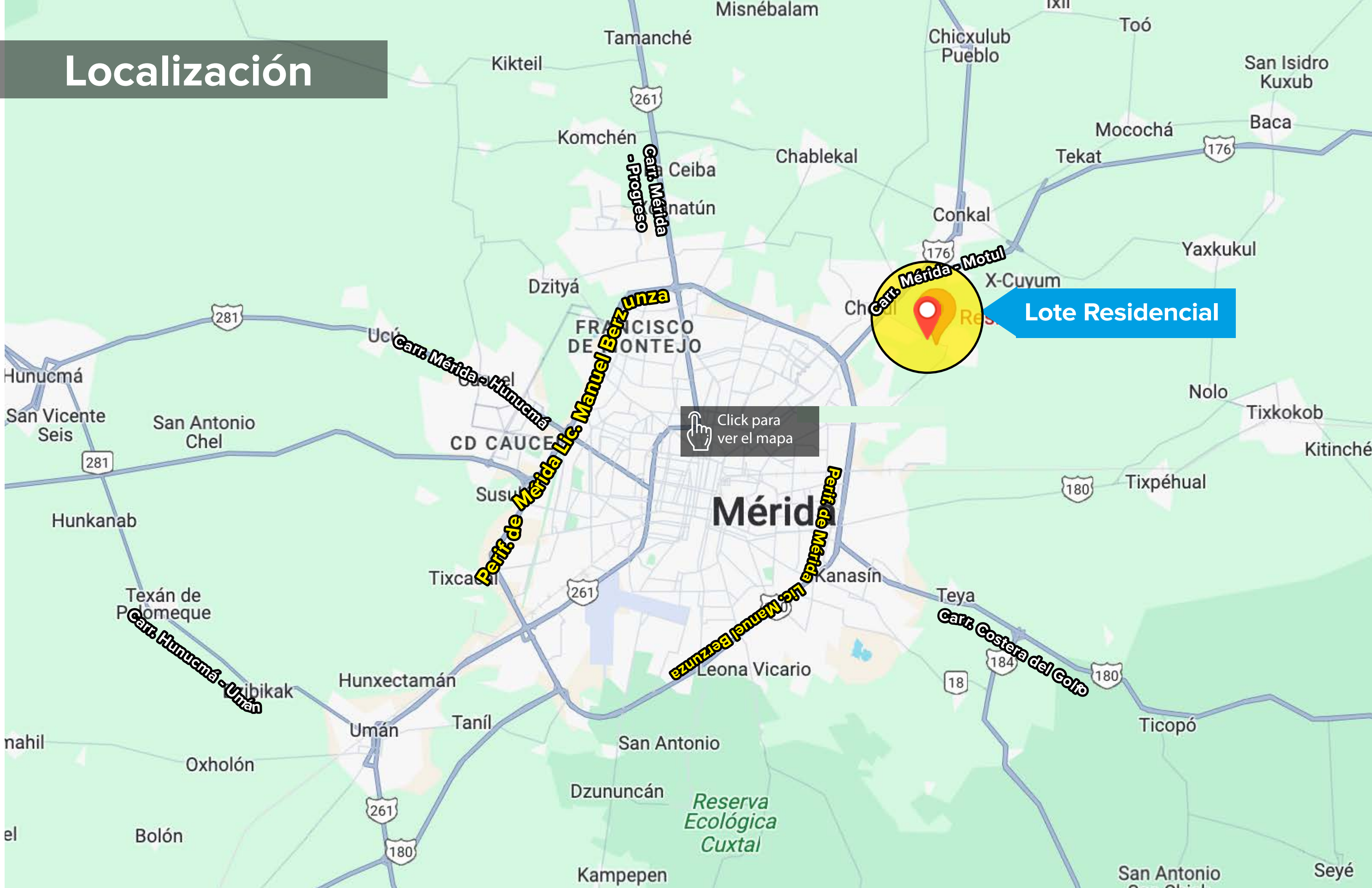

Lote Residencial

Click para ver el mapa

Perif. de Mérida Lic. Manuel Berzunza

Perif. de Mérida Lic. Manuel Berzunza

Carretera Mérida - Motul

Carretera Mérida - Hunucmá

Carretera Hunucmá - Umán

Carretera Costera del Golfo

Reserva Ecológica Cuxtal

 Jaime Juárez

 (999) 270 71 57

 info@montejorealty.com

[www.montejorealty.com](http://www.montejorealty.com)



Conoce zonas exclusivas para compra y renta

**Encuentra tu espacio ideal**

**MR**  
MONTEJO REALTY